

Final de semana tem Vestibular de Inverno

CONFIRA AS ATIVIDADES DO PROJETO ACALANTO

Centro de Convivência – saguão do prédio 9, das 13h às 18h

- Estande de Informações sobre créditos, benefícios e ProUni
- Estande do Setor Financeiro Acadêmico
- Estande Diplomados
- Jogos Matemáticos
- Oficina de Dobraduras

Matinê no Vestibular – auditório do prédio 9, às 14h

- Sábado – *Pé dentro pé fora, na ciranda do poder popular*
- Domingo – *Capacetes coloridos*

Sala de Internet – Laboratório de Informática do prédio 9

Estande dos Cursos Pré-Vestibulares – entre os prédios 7 e 8, das 12h às 18h

Griffe-PUCRS – saguão do prédio 11

Núcleo Vida Urgente – prédio 8

Farmácia Universitária – prédio 12

Missa – Igreja Universitária Cristo Mestre, às 14h30min

DURANTE O Vestibular de Inverno 2012, que ocorre nos dias **16 e 17/6**, das 14h às 18h, nos prédios 11, 12 e 50, a PUCRS oferece diversas atividades para os acompanhantes dos vestibulandos no Campus Central. O Projeto Acalanto, realizado pela Pró-Reitoria de Assuntos Comunitários (Prac), conta com exibição de filmes, oficina de dobradura (foto), jogos matemáticos, sala de internet e estandes com informações sobre créditos e benefícios, entre outros. Também será realizada missa na Igreja Universitária. Informações no www.pucrs.br/prac/acalanto e pelo 3320-3708.

FOTO: GILSON OLIVEIRA/ARQUIVO ASCOM



Palco PUCRS terá cinco bandas

A FINAL do concurso de bandas Palco PUCRS será disputada em 7/7 entre as cinco recém classificadas: *Dekalc*, *Doutor Roberto* (foto), *Luana Fernandes*, *Melody*, e *Sport Club Samba Rock*. Cada grupo terá dez minutos para apresentar duas canções ao público e à comissão julgadora. A ordem dos *shows* será decidida em sorteio, em **13/6**, no saguão do prédio 9. Informações: www.pucrs.br/prac (no link Concurso Palco PUCRS), Pró-Reitoria de Assuntos Comunitários (sala 109, prédio 1) e 3353-8305.

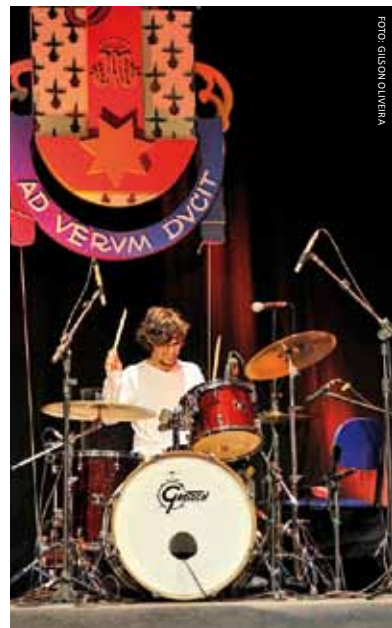

Coleções biológicas do Museu estão na rede

AS COLEÇÕES biológicas do Museu de Ciências e Tecnologia da PUCRS estão integradas na rede speciesLink. Os procedimentos foram acompanhados por técnicos da Gerência de Tecnologia da Informação e Telecomunicação da PUCRS. A rede é coordenada pelo Centro de Referência em Informação Ambiental (Cria), associação civil sem fins lucrativos, e permite à comunidade científica e ao público em geral obterem informações sobre a biodiversidade disponível nos acervos. Inclui atualmente 247 coleções. O museu possui 12 coleções biológicas com cerca de 700 mil espécimes catalogados, correspondendo a aproximadamente 6 mil espécies, que representam, principalmente, a biodiversidade da Região Sul do Brasil. Acesso pelo [link www.splink.org.br](http://link.www.splink.org.br), selecionando a coleção desejada através dos acrônimos MCP, MCTP ou MPUC.

FOTO: GABRIELLA FABBRI/STOCK.XCHNG



Aprenda a ler sua conta de luz

PÁGINA 2

Últimos dias para doação

ATÉ 18/6 o Centro de Pastoral e Solidariedade recebe doações de roupas de inverno, calçados e cobertores, que serão encaminhadas a organizações sociais atendidas pelo Programa Voluntariado PUCRS/Avesol. Os pontos de coleta estão localizados nas secretarias das unidades acadêmicas e na sala 101 do prédio 17. Em 2011 foram arrecadados cerca de 4 mil itens que beneficiaram em torno de 170 pessoas. Informações: 3320-3576.

- ▶ ORGÃO DE DIVULGAÇÃO INTERNA DA PONTIFÍCIA UNIVERSIDADE CATÓLICA DO RIO GRANDE DO SUL
- ▶ ASSESSORIA DE COMUNICAÇÃO SOCIAL
- ▶ ANO XI – Nº 411
- ▶ 13 A 19 DE JUNHO DE 2012

PUCRS
notícias **10 ANOS**

Nouvelle vague e Godard

O PROFESSOR Michel Marie, da Universidade de Paris 3, lança o livro *A nouvelle vague e Godard* em 25/6, no auditório do prédio 7, às 17h. O autor, que tem entre suas obras *Dicionário teórico e crítico de cinema*, *A estética do filme* e *Lendo as imagens do cinema*, participa de debate sobre a *nouvelle vague*, que é um dos movimentos mais importantes da história do audiovisual. A promoção é do Programa de Pós-Graduação em Comunicação. Informações: 3320-3658.



IMAGEM: DIVULGAÇÃO

Palestra com professor da Universidade da Califórnia

O PROGRAMA de Pós-Graduação em Filosofia recebe o professor Antony Brueckner, da Universidade da Califórnia, Santa Barbara (EUA), nos dias **13** e **14/6**, para palestras sobre epistemologia do desacordo. Os encontros, gratuitos e abertos ao público, ocorrem no auditório do prédio 40, das 14h às 17h. Em inglês e seguidas de debates, as palestras abordam *rational uniqueness vs. epistemic permissiveness*, and *“sticking to your guns”* e *contra “sticking to your guns”, and the independence principle*. Brueckner é uma grande autoridade na cena internacional do assunto. Informações: 3320-3554.

Práticas SUSTENTÁVEIS

Sugestões de temas:
pucrsnoticias@pucrs.br ou ramal 4446.

Atenção para a conta de luz

A FATURA de eletricidade, a famosa conta de luz, além de indicar o quanto você deve pagar à concessionária pelo consumo da energia elétrica, traz algumas informações úteis que podem ajudá-lo a controlar o uso da energia na sua casa. Uma delas é o histórico dos últimos 12 meses. Com ele, você pode entender o perfil

de utilização de energia e identificar quais são os períodos de maior consumo. Neles deve-se ter atenção redobrada ao emprego dos eletrodomésticos. Outro dado importante é o preço da eletricidade, apresentado em R\$/kWh. Com essa informação, pode-se acompanhar os reajustes tarifários, como o que ocorreu no

dia 5/6 para os clientes da Rio Grande Energia (RGE). Para mais informações sobre as contas de luz, consulte o *site* da Agência Nacional de Energia Elétrica (www.aneel.gov.br).

Fonte:
Projeto USE

FOTO: DORA PETE/STOCK.XCHNG



Fique POR Dentro



CERCA DE 120 pessoas prestigiaram a reedição, pela Edipucrs, da obra *Varig – Eterna Pioneira*, de Gianfranco e Joelmir Beting. A sessão de autógrafos, no Espaço Cultural do Aeroporto Salgado Filho, foi marcada pelo reencontro de ex-pilotos e funcionários da companhia aérea, além de admiradores da aviação e alunos da Faculdade de Ciências Aeronáuticas da PUCRS. A publicação de 267 páginas – com mais de 400 imagens de aeronaves – celebra a Varig e seus colaboradores, lembrando o pioneirismo da empresa fundada em 1927.

COM A presença do Reitor da PUCRS, **IR. JOAQUIM CLOTTET**, da ministra da Secretaria de Direitos Humanos, Maria do Rosário, do secretário de Estado da Saúde, Ciro Simoni, de deputados federais e estaduais, secretários municipais, entre outras autoridades, e do diretor do InsCer/RS, Jaderson Costa da Costa, foi inaugurado, em 6/6, o Instituto do Cérebro do RS (InsCer/RS), que atenderá pacientes com doenças neurodegenerativas e lesões cerebrais. Clotet lembrou que o Instituto é o resultado de um projeto conjunto entre governo e Universidade e destacou: “Nossa pesquisa visa à excelência. É um marco para a neurologia e a neurociência em âmbito internacional”.



A CONVITE da Universidade Federal do Rio de Janeiro, o professor **ARNO KERN**, do Programa de Pós-Graduação em História, atuou como docente visitante, ministrando a disciplina de Teorias da Arqueologia para os alunos de mestrado e de doutorado do Pós-Graduação em Arqueologia da instituição carioca. O seminário *A construção teórica do passado: debates epistemológicos da arqueologia e da história* foi ministrado de forma intensiva. O recém-criado Doutorado em Arqueologia é um dos poucos existentes no Brasil.

O PROFESSOR emérito da Faculdade de Medicina e chefe do Serviço de Urologia do Hospital São Lucas, **HENRIQUE BARATA**, recebeu o Prêmio Cytoscópio de Ouro em solenidade realizada na Universidade de São Paulo. A premiação foi entregue pelo médico Marco Dall’Oglio, ex-residente do Serviço de Cirurgia Geral da PUCRS, hoje chefe do Setor de Uro-Oncologia do Hospital de Clínicas/USP.

SUPERdicas

Para esclarecer alguma dúvida ou sugerir um tema para o Superdicas, entre em contato pelo ramal **4446** ou pucrsnoticias@pucrs.br.

Prevenção de incêndios

EM CASA ou no trabalho, todo cuidado é pouco para evitar acidentes, como incêndios. Para que algo pegue fogo, é preciso a combinação de três elementos: combustível, oxigênio e calor. Como exemplos de combustíveis, que alimentam e servem de campo de propagação para o fogo, podem ser citados gasolina, óleo diesel e álcool (líquidos), madeira, papel e tecido (sólidos) e gás de cozinha e acetileno (gasosos).

ORIENTAÇÕES

▶ Coloque no lixo reciclável papéis e pedaços de madeira guardados sem necessidade em depósitos. Muitas vezes o fogo começa quando alguém esquece a lâmpada acesa que, por irradiar calor, provoca um princípio de incêndio.

▶ Mantenha o botijão de gás em local ventilado. Quando não pode ser colocado na rua, deve ficar em ambiente arejado. Aconselha-se que o registro seja fechado quando você se ausentar por um período considerável.

▶ Instale o aquecedor de chuveiro a gás na rua ou na área de serviço. Não deve, em hipótese alguma, ficar no banheiro. A saturação de gás carbônico pode matar em menos de dois minutos. A pessoa não consegue reagir pelo efeito narcotizante.

▶ Tome cuidado com aromatizadores de ambiente. Leia o rótulo. A maioria contém butano propano (gás de cozinha), o que traz risco de uso perto do fogão e lâmpadas incandescentes.

▶ Nunca coloque uma panela no fogão e vá se deitar ou relaxar. A pessoa pode morrer devido aos gases da combustão, antes mesmo que ocorra um princípio de incêndio.

▶ Ao usar a panela de pressão, encha com dois terços de água e deixe ferver antes de encaixar a tampa. Ao fechá-la, use fogo baixo. Você economiza gás e a vida útil do utensílio. E tenha certeza: o

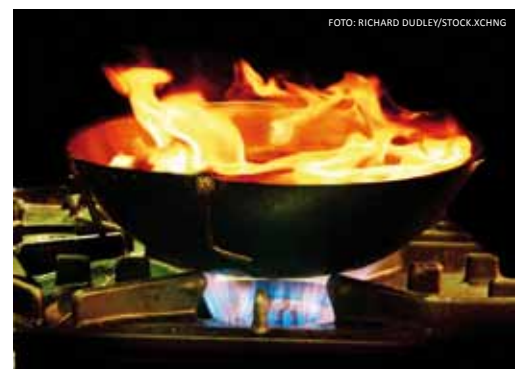

alimento não cozinha mais rápido em fogo alto na pressão. Quando desligar, deixe esfriar naturalmente, sem colocar debaixo da água fria, pois a panela pode explodir.

▶ Se uma panela pegar fogo, nunca use água. Abafe com um pano molhado.

SERVIÇO

▶ **Corpo de Bombeiros:** Fone 193

Fonte: Tenente Miguel Ribeiro, do Corpo de Bombeiros, na Semana Interna de Prevenção de Acidentes do Trabalho. **Colaboração:** Odilon Duarte, professor da Faculdade de Engenharia

DIA 13 ▶ QUARTA-FEIRA

▶ **Sobremesa Musical.** Apresentação do quinteto de metais e percussão da Orquestra Filarmônica da PUCRS. Horário: 13h. Local: prédio 9, saguão. Promoção: Instituto de Cultura Musical.

▶ **Palestra O Novo Código Comercial: é necessário?** Ministrante: professor Erasmo Valadão (USP). Horário: 19h30min às 21h. Local: prédio 11, auditório térreo. Inscrições: 3320-3537. Promoção: Faculdade de Direito.

DIA 14 ▶ QUINTA-FEIRA

▶ **1º Seminário Conflitualidade, Violência e Democracia.** Data: 14 e 15/6. Local: prédio 50, auditório do 9º andar. Informações: www.pucrs.br/eventos/democracia. Inscrições: Pró-Reitoria de Extensão (prédio 40, sala 201). Promoção: Faculdade de Filosofia e Ciências Humanas.

▶ **Palestra Indústria Cultural, Mídia e Religião.** Ministrante: professor Júlio Cezar Adam (Escola Superior de Teologia). Horário: 9h. Local: prédio 50, sala 811. Informações: filosofia-pg@pucrs.br ou 3320-3554. Promoção: Programa de Pós-Graduação em Filosofia.

▶ **Até onde vai o limite das suas fronteiras?** Evento de incentivo ao intercâmbio. Horário: 11h15min. Local: prédio 7, arena (sala 303). Promoção: Faculdade de Comunicação Social.

▶ **Física às Seis e Meia.** Tema: *Energia Solar Fotovoltaica: pesquisa e desenvolvimento na PUCRS.* Ministrante: professora Izete Zanesco. Horário: 18h30min às 19h20min. Local: prédio 10, auditório (sala 220). Informações: 2230-3535. Promoção: Faculdade de Física.

DIA 15 ▶ SEXTA-FEIRA

▶ **Palestra Os benefícios da cirurgia bariátrica e quando operar?** Ministrante: equipe multidisciplinar do Centro da Obesidade e Síndrome Metabólica do Hospital São Lucas (HSL). Horário: 18h. Local: auditório Irmão José Otão (2º andar do HSL). Público-alvo: pacientes e seus familiares, ex-operados e interessados em geral. Informações: 3320-5002.

▶ **Curso de Extensão em Culinária Japonesa – Módulo de Sushi e Sashimi.** Último dia de inscrições. Início das aulas: 16/6. Horário das aulas: sábados, das 8h15min às 11h45min. Informações e inscrições: Educação Continuada (prédio 15, sala 112), 3320-3727 e www.pucrs.br/educacaocontinuada. Promoção: Faculdade de Enfermagem, Nutrição e Fisioterapia e Instituto de Cultura Japonesa.

DIA 18 ▶ SEGUNDA-FEIRA

▶ **Seminário Povoamento da América Meridional Platina: Tempo, Espaço e Cultura Material.** Temas: *Sítios missionários no Uruguai: as vacarias e As culturas missionárias: madeiras que falam guarani.* Ministrante: professora Carmen Curbelo (Universidad de la Republica, Uruguai). Horário: 14h às 17h30min. Local: prédio 3, sala 307. Informações: 3320-3534. Promoção: Programa de Pós-Graduação em História.

▶ **21ª Semana Acadêmica Maurício Cardoso.** Até 19/6. Local: prédio 11. A programação conta com palestras sobre caos no sistema prisional, comissão da verdade e caso Oscar (SC Internacional). Informações: 3353-7976, ramal 204. Promoção: Centro Acadêmico Maurício Cardoso, da Faculdade de Direito.

▶ **Palestra Especulando na Bolsa de Valores.** Ministrante: Gilberto Petry, especialista em gestão empresarial e sócio da XP CCTVM. Horário: 18h20min às 19h20min. Local: prédio 50, sala 705. Informações e inscrições: face.labmec@pucrs.br. Promoção: Laboratório de Mercados e Capitais da Faculdade de Administração, Contabilidade e Economia (Face).

DIA 19 ▶ TERÇA-FEIRA

▶ **Palestra e Debate sobre Certificação Project Management Institute – Agile Certified Practitioner.** Local: prédio 32, sala 517. Horário: 19h15min às 20h45min. Debatedores: professor Rafael Prikladnicki (Grupo de Usuários de Metodologias Ágeis), Adilson Pize (Grupo de Usuários de Gerenciamento de Projetos), Daniel Wildt (Grupo de Usuários de Metodologias Ágeis) e Representante Project Management Institute-RS. Informações: gugp.eventos@rs.sucesu.org.br.

Programa-SE

▶ **9ª Semana Acadêmica do Programa de Pós-Graduação em Filosofia.** Tema: *Pragmatismo e Racionalidade Prática.* Data: 25 à 27/6. Local: prédio 5, auditório térreo. Informações e inscrições: 3320-3554 e filosofia-pg@pucrs.br.

▶ **Avaliação de Disciplinas.** Até 4/7. Como participar: Alunos – na Central de Alunos, no site www.pucrs.br, em Informações acadêmico-financeiras. Professores – no www.pucrs.br/autoavaliacao. Informações: 3320-3630. Promoção: Pró-Reitoria de Graduação.

▶ **1º Encontro Nacional de Libras no Rio Grande do Sul.** Data: 24 e 25/8. Local: prédio 9, auditório. Informações e inscrições: www.pucrs.br/encontrolibras. Informações sobre envio de trabalhos: encontro.libras@pucrs.br. Promoção: Faculdade de Letras.

Pastoral e VOCÊ



A pessoa versada nas coisas do Reino é como alguém que sabe tirar de seu tesouro coisas novas e antigas.

(Mt 13,52)

Centro de Pastoral e Solidariedade: Venha fazer parte desta história. Prédio 17 – www.pucrs.br/pastoral

FALE
CONOSCO

Entre em contato com a Redação pelos fones 3353-4446, 3353-4338 ou e-mail pucrsnoticias@pucrs.br.

PUCRS
notícias

O boletim semanal PUCRS NOTÍCIAS é editado pela Assessoria de Comunicação Social da Universidade. **Coordenadora da Assessoria:** Ana Luisa Baseggio • **Editores Executivos:** Magda Achutti • **Edição:** Ana Paula Acauan, Magda Achutti e Vanessa Mello • **Redação:** Ana Paula Acauan, Bianca Garrido, Magda Achutti, Mariana Vicili, Sandra Modena e Vanessa Mello • **Revisão:** Antônio Dalpico • **Fotógrafos:** Bruno Todeschini e Gilson Oliveira • **Publicação on-line:** Rodrigo Ojeda • **Estagiárias:** Jéssica Mello, Júlia Merker e Luiza Pozzobon • **Projeto gráfico:** Pen-seDesign • **Impressão:** Epecê-Gráfica • Para ficar por dentro das notícias diárias da Universidade, acesse www.pucrs.br/imprensa.